

**PPR - ASSETTO AMBIENTALE**

AA - BENI PAESAGGISTICI LINEARI E PUNTUALI 142 e 143

- grotteCaverne

AA - AREE DI INTERESSE NATURALISTICO ISTITUZIONALMENTE TUTELATE

sistemaRegionaleParchi

AA - AREE RECUPERO AMBIENTALE

scavi

AA - BENI PAESAGGISTICI 143

- fiumiTorrenti\_ARC
- laghiInvasiStagni

AA - COMPONENTI ASSETTO AMBIENTALE

componentiAmbientali

- Macchia, dune e aree umide
- Boschi
- Praterie e spiagge
- Sugherete; Castagneti da frutto
- Culture arboree specializzate
- Impianti boschivi artificiali
- Culture erbacee specializzate

**PPR - ASSETTO STORICO-CULTURALE**

AS - BENI PAESAGGISTICI E BENI IDENTITARI

beniIdentitari

- Fabbricato
- Portale

beniPaesaggisticiExArt136\_142

- Architettonico

beniPaesaggisticiExArt143\_PTS

- Capanne
- Cappella, ex cappella
- Chiesa
- Convento
- Domus de janas
- Necropoli
- Nuraghe
- Torre, torre costiera

**PPR - ASSETTO INSEDIATIVO**

AI - RETI INFRASTRUTTURE

- depuratori
- condottaIdrica
- lineaElettrica

parchiEolici

- Impianti eolici realizzati
- areeInteressateImpiantiEolici

AI - COMPONENTI ASSETTO INSEDIATIVO

edificatoCtr

- Edificato CTR

componentiInsediativo (A)

- Centri di antica e prima formazione
- Espansioni fino agli anni 50
- Espansioni recenti

componentiInsediativo (B)

- Aree estrattive di seconda categoria (cave)

componentiInsediativo (C)

- Aree infrastrutture
- Aree speciali e aree militari
- Insedimenti produttivi
- Nuclei, case sparse e insediamenti spec.

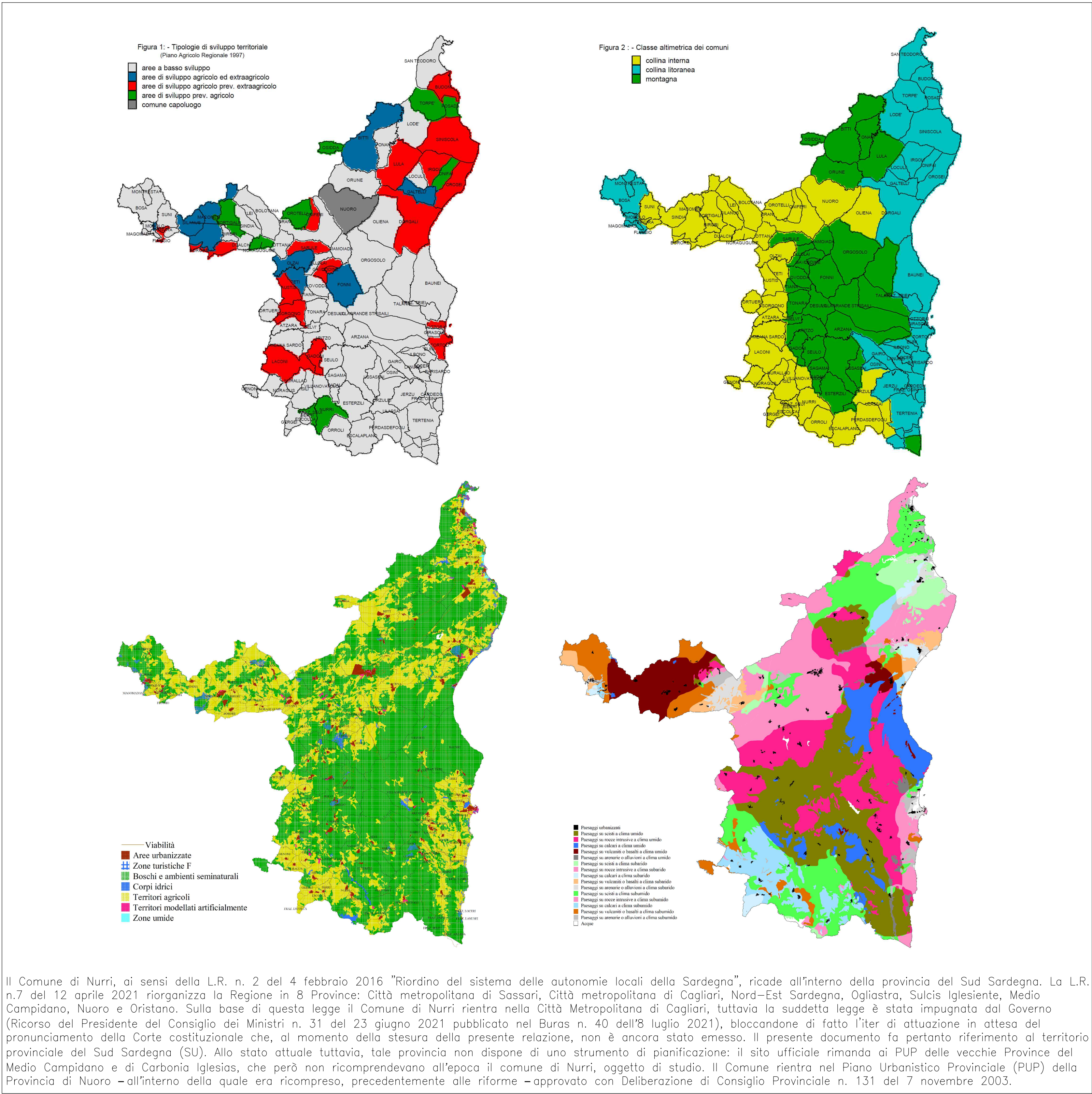

Il Comune di Nurri, ai sensi della L.R. n. 2 del 4 febbraio 2016 "Riordino del sistema delle autonomie locali della Sardegna", ricade all'interno della provincia del Sud Sardegna. La L.R. n.7 del 12 aprile 2021 riorganizza la Regione in 8 Province: Città metropolitana di Sassari, Città metropolitana di Cagliari, Nord-Est Sardegna, Ogliastra, Sulcis Iglesiente, Medio Campidano, Nuoro e Oristano. Sulla base di questa legge il Comune di Nurri rientra nella Città Metropolitana di Cagliari, tuttavia la suddetta legge è stata impugnata dal Governo (Ricorso del Presidente del Consiglio dei Ministri n. 31 del 23 giugno 2021 pubblicato nel Buras n. 40 dell'8 luglio 2021), bloccandone di fatto l'iter di attuazione in attesa del pronunciamento della Corte costituzionale che, al momento della stesura della presente relazione, non è ancora stato emesso. Il presente documento fa pertanto riferimento al territorio provinciale del Sud Sardegna (SU). Allo stato attuale tuttavia, tale provincia non dispone di uno strumento di pianificazione: il sito ufficiale rimanda ai PUP delle vecchie Province del Medio Campidano e di Carbonia Iglesias, che però non ricomprendevano all'epoca il comune di Nurri, oggetto di studio. Il Comune rientra nel Piano Urbanistico Provinciale (PUP) della Provincia di Nuoro –all'interno della quale era ricompreso, precedentemente alle riforme –approvato con Deliberazione di Consiglio Provinciale n. 131 del 7 novembre 2003.

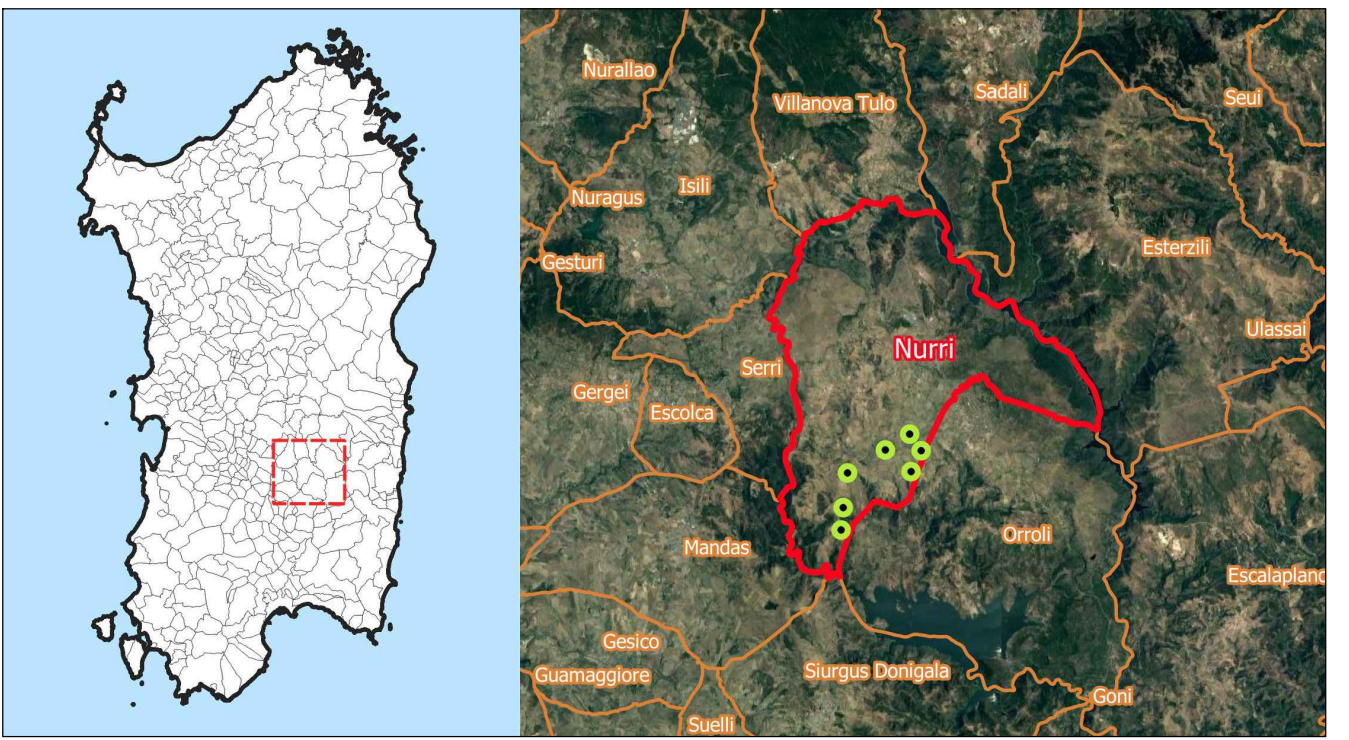
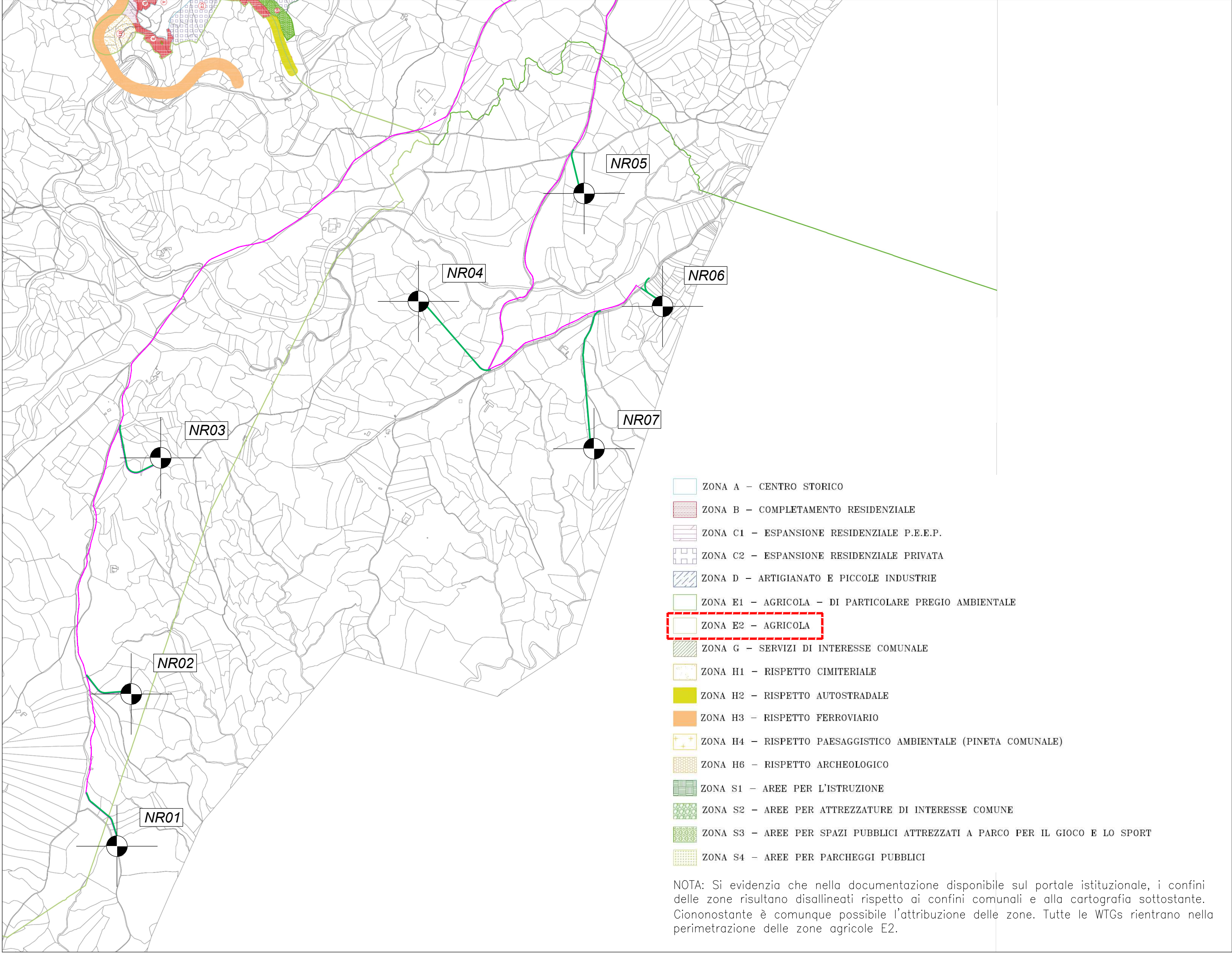

INQUADRAMENTO TERRITORIALE - 1:150.000

- LEGENDA
- WTGs - INQUADRAMENTO TERRITORIALE
  - LIMITI AMMINISTRATIVI COMUNALI
  - COMUNE DI NURRI

- LEGENDA
- WTGs DI PROGETTO
  - PIAZZOLA WTG
  - AREA TEMPORANEA DI CANTIERE
  - AREA SORVELO WTG
  - VIABILITA' DI PROGETTO
  - STAZIONE DI CONSEGNA
  - CABINA DI CONNESSIONE 36 kV
  - CABINA DI SMISTAMENTO 36 kV
  - IPOTESI DEL TRACCIATO DI CONNESSIONE DALLE WTGs ALLA STAZIONE DI CONSEGNA
  - TRACCIATO CAVIDOTTI DI CONNESSIONE INTERNI DALLA CABINA DI SMISTAMENTO ALLE WTGs

NOTA: - L'impianto sarà collegato alla RTN, attraverso il cavetto di connessione lo cui STMG è stato rilasciato da parte di Terna in data 25/05/2022, e regolarmente accettato in data 16/06/2022. Per lo sviluppo del progetto di connessione si è in attesa delle indicazioni di cui al Tavolo tecnico che ad oggi non è ancora stato svolto.

0	PRIMA DISEGNO	S2	EL	LC	03/2022
REV.	DESCRIZIONE	DISEGNO	CONTROL	APPROV.	DATA

**Montana**

Montana S.p.A.  
Via Carlo Farini, 10  
00144 Roma  
Membro del Gruppo ENI

Montana S.p.A. è un'azienda a partecipazione paritetica tra ENI e Montedison.  
Montana S.p.A. è un'azienda a partecipazione paritetica tra ENI e Montedison.

Montana S.p.A. è un'azienda a partecipazione paritetica tra ENI e Montedison.  
Montana S.p.A. è un'azienda a partecipazione paritetica tra ENI e Montedison.

Comitente		<b>NURRI WIND SRL</b>	
		Geositologia, Torre 4 - 07026 Olbia (SS)	
Progettista		ING. LAURA CONTI Ing. di Ordine degli Ingegneri della Provincia di Nuoro n. 1726	
Oggetto		IMPIANTO EOLICO "NURRI" Comune di Nurri (SU) RICHIESTA DI AUTORIZZAZIONE UNICA - D.Lgs. 387/2003	
Tipo		ESTRATTO PIANI TERRITORIALI	
N. Inv.		T03	
N. Rev.		2905-4787-NU_AU_T03_REV01 ESTRATTO PIANI TERRITORIALI	
E. VETTORIA		LA RIPRODUZIONE DI QUESTO DOCUMENTO SENZA PREVENTIVA AUTORIZZAZIONE SOTTOSTA ALLA SANZIONE DI D.Lgs. 387/2003	